VISIT…

LANZAROTE Caliente.COM

INNAMORAMENTO

Mylène Farmer / Laurent Boutonnat

♩= 63

Toi qui n'a pas su me re - con-nai - tre l- gno-rant ma vie, ce mo - na-stère,

J'ai De-vant moi u - ne porte en - tr'ou-verte Sur un peut ê - tre,

© 1999 • Editions Requiem Publishing • 15 rue de Douai 75009 PARIS
Partition amateur soumise aux droits d'auteur • Réservé à un usage privé ou éducatif
Retranscription : Clément Lagrange

Même s'il me faut tout re-com - men-cer Toi qui n'a pas cru ma so - li-tu-

de l-gno-rant ses cris, ses an - gles durs, J'ai

Dans le coeur un fi - l mi - nu-scule Fi-la-ment de lune Qui sou-tient, là, un dia-mant qui s'u-

se... Mais qui aime J'n'ai pas choi - si de l'ê - tre Mais c'est là, "l'In - na-

mo-ra - men - to" L'a-mour, la mort, peut ê - tre Mais sus-pen-dre le temps pour un mot Tout se di-late et

cède à tout Et c'est là, "l'In-na mo-ra - men - to" Tout son ê - tre s'im-pose à nous Trou-ver en-fin peut

être un é - cho Toi qui n'a pas vu l'au-tre cô - té, de

Ma mé-moire aux por - tes con - dam-nées, J'ai tout en-foui, les tré - sors du pas-sé

Les an - nées bles - sées Com-prends tu qu'il me fau-dra ces - ser...

Moi qui n'ai plus re - gar-dé le ciel, J'ai De-vant moi cet-te porte en - tr'ou-verte,

Mais L'in-con-nu a meur - tri plus d'un coeur Et son â - me soeur,

On l'es-père, on l'at-tend, on la fuit mê - me Mais on aime J'n'ai pas choi - si de

l'ê - tre Mais c'est là, "l'In-na - mo-ra - men - to" L'a-mour, la mort, peut ê - tre Mais sus-pen-dre le

temps pour un mot Tout se di-late et cède à tout Et c'est là, "l'In- na mo-ra - men - to" Tout son ê - tre s'im-

pose à nous Trou-ver en-fin peut être un é - cho

J'n'ai pas choi- si de

l'ê - tre Mais c'est là, "l'In-na - mo-ra - men - to" L'a-mour,la mort,peut ê - tre Mais sus-pen-dre le

temps pour un mot Tout se di-late et cède à tout Et c'est là,"l'In-na mo-ra - men - to" Tout son ê-tre s'im-

pose à nous Trou-ver en-fin peut être un é - cho J'n'ai pas choi-si de

l'ê - tre Mais c'est là, "l'In-na - mo-ra - men - to" L'a-mour, la mort peut

ê - tre Mais sus - pen - dre le temps pour un mot Tout se di - late et

cède à tout Et c'est là, "l'In - na mo - ra - men - to" Tout son ê - tre s'im-
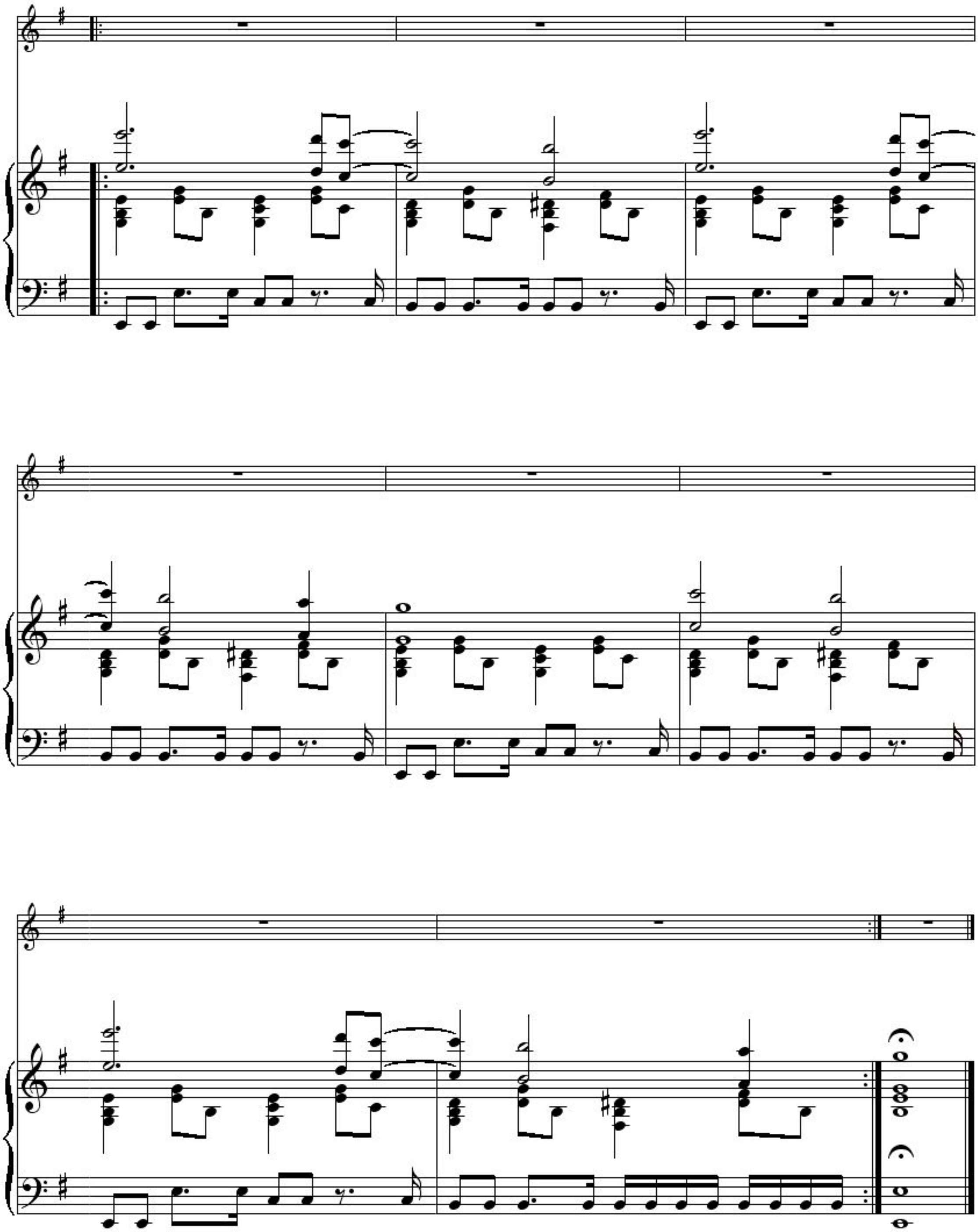
pose à nous Trou - ver en - fin peut être un é - cho...